

平成 25 年度事業実績報告及び寄付金収入について

事業所名

- ・ 特別養護老人ホームユーアイホーム
- ・ ユーアイホームショートステイ
- ・ ユーアイホーム居宅介護支援事業所
- ・ 矢祭町地域包括支援センター
- ・ 特定相談支援事業
- ・ 軽費老人ホームケアハウスせせらぎ荘
- ・ 特定施設入居者生活介護事業
- ・ 矢祭町デイサービスセンター一館山荘
- ・ 矢祭町老人福祉センター一館山荘
- ・ 基準該当生活介護デイサービスセンター一館山荘

平成 25 年度寄付金収入について

特別養護老人ホームユーアイホーム
ユーアイホームショートステイ

特別養護老人ホーム「ユーアイホーム」 入所状況報告書

- ・ 集計日：平成26年3月31日
- ・ 期間：平成25年4月1日～平成26年3月31日

【年齢別性別入所者状況】

	～64歳	65～69歳	70～74歳	75～79歳	80～84歳	85～89歳	90～94歳	95～99歳	100歳～	計
男	0	0	1	1	4	4	3	0	0	13
女	0	0	2	1	11	18	21	8	0	61
計	0	0	3	2	15	22	24	8	0	74
比率(%)	0.0	0.0	4.1	2.7	20.3	29.7	32.4	10.8	0.0	100.0

平均男性85.2歳 平均女性88.5歳 全体平均87.9歳 最高99歳 最低72歳

(人)

【在所期間入所者状況】

	1年未満	1年以上3年未満	3年以上5年未満	5年以上10年未満	10年以上15年未満	15年以上20年未満	20年以上25年未満	25年以上	計
男	1	5	6	1	0	0	0	0	13
女	8	16	21	11	5	0	0	0	61
計	9	21	27	12	5	0	0	0	74
比率(%)	12.2	28.4	36.5	16.2	6.8	0.0	0.0	0.0	100.0

平均男性3年1ヶ月 平均女性3年11ヶ月 全体平均3年9ヶ月 最高男性5年4ヶ月 最高女性14年11ヶ月

(人)

【入退所状況】

退所者の平均在所期間 3年11ヶ月

		4月	5月	6月	7月	8月	9月	10月	11月	12月	1月	2月	3月	計
新規入所者	男	0	1	0	0	0	0	0	1	0	0	0	0	2
	女	1	0	0	1	0	0	0	6	0	0	0	0	8
退所者	男	2	0	1	0	0	1	0	1	0	0	0	0	5
	女	0	0	2	0	1	2	0	0	0	1	0	2	8
月末在所者数	男	14	15	14	14	14	13	13	13	13	13	13	13	
	女	62	62	60	61	60	58	58	64	64	63	63	61	
	計	76	77	74	75	74	71	71	77	77	76	76	74	

(人)

【入所前状況】

	4月	5月	6月	7月	8月	9月	10月	11月	12月	1月	2月	3月	計	比率(%)
居宅	0	0	0	1	0	0	0	4	0	0	0	0	5	55.6
軽費老人	1	0	0	0	0	0	0	1	0	0	0	0	2	22.2
短期入所	0	0	0	0	0	0	0	2	0	0	0	0	2	22.2
未登録	0	0	0	0	0	0	0	0	0	0	0	0	0	0.0
計	1	0	0	1	0	0	0	7	0	0	0	0	9	100.0

(人)

【退所後状況】

	4月	5月	6月	7月	8月	9月	10月	11月	12月	1月	2月	3月	計	比率(%)
死亡	2	0	3	0	1	3	0	1	0	1	0	2	13	100.0
未登録	0	0	0	0	0	0	0	0	0	0	0	0	0	0.0
計	2	0	3	0	1	3	0	1	0	1	0	2	13	100.0

(人)

【援護市町村】

	男	女	計	比率 (%)
矢祭町	7	38	45	60.8
埴町	4	20	24	32.4
鮫川村	0	1	1	1.4
棚倉町	1	0	1	1.4
大子町	1	1	2	2.7
南相馬市	0	1	1	1.4
小計	13	61	74	
計	13	61	74	100.0

(人)

【介護度区分状況】

	男	女	計	比率 (%)
介護 2	0	5	5	6.8
介護 3	6	19	25	33.8
介護 4	4	21	25	33.8
介護 5	3	16	19	25.7
計	13	61	74	100.0
介護度 平均	3.8	3.8	3.8	

(人)

特別養護老人ホームユアイホーム 入所待機者の状況（１）

平成26年3月31日現在（単位：人）

		要介護5	要介護4	要介護3	要介護2	要介護1	要支援	小 計	合 計
矢祭町	男	2	3	4	2	1		12	47
	女	9	10	8	7	1		35	
瑞 町	男	5	7	5	3	2		22	73
	女	13	15	8	11	4		51	
棚倉町	男	2	1	1	1	1		6	14
	女		3	1	3	1		8	
鮫川村	男	1						1	3
	女				1	1		2	
茨城県大子町	男	1		1				2	10
	女	2		3	2	1		8	
白河市	男		1					1	1
	女								
郡山市	男								1
	女					1		1	
神奈川県	男				1			1	1
	女								
せせらぎ荘	男					1		1	2
	女		1					1	
合 計		35	41	31	31	14		(男) 46 (女) 106	152

特別養護老人ホームユアイホーム 入所待機者の状況（２）

平成26年3月31日現在（単位：人）

		60歳未満	60歳～	70歳～	80歳～	90歳～	小計	合計
矢祭町	男			2	5	5	12	47
	女		1	2	19	13	35	
堀町	男	1	6	3	4	8	22	73
	女	1	1	2	17	30	51	
棚倉町	男	1	2	1	2	0	6	14
	女			1	5	2	8	
鮫川村	男		1				1	3
	女				1	1	2	
茨城県大子町	男				1	1	2	10
	女		1		2	5	8	
白河市	男		1				1	1
	女						0	
郡山市	男						0	1
	女				1		1	
神奈川県	男				1		1	1
	女						0	
せせらぎ荘	男					1	1	2
	女					1	1	
合計		3	13	11	58	67	(男) 46 (女) 106	152

平成25年度

感染症・食中毒予防対策委員会

月	主な内容	研修講師等	備考
4	①感染症・食中毒予防対策に関する協議検討 ②研修・・・「感染症の知識と予防(1)－インフルエンザ」	看護師	サービス会議又は代表者会議において開催
5	①感染症・食中毒予防対策に関する協議検討 ②研修・・・「食中毒の知識と予防(1)」	栄養士	サービス会議又は代表者会議において開催
6	①感染症・食中毒予防対策に関する協議検討 ②研修・・・「感染症の知識と予防(2)－水虫①」「自主管理票」	看護師	サービス会議又は代表者会議において開催
7	①感染症・食中毒予防対策に関する協議検討 ②研修・・・「感染症の知識と予防(3)－水虫②」	看護師	サービス会議又は代表者会議において開催
8	①感染症・食中毒予防対策に関する協議検討 ②研修・・・「感染症の知識と予防(4)－水虫③」	看護師	サービス会議又は代表者会議において開催
9	①感染症・食中毒予防対策に関する協議検討 ②研修・・・「食中毒の知識と予防(2)」「自主管理」	栄養士	サービス会議又は代表者会議において開催
10	①感染症・食中毒予防対策に関する協議検討 ②研修・・・「食中毒の知識と予防(3)」	栄養士	サービス会議又は代表者会議において開催
11	①感染症・食中毒予防対策に関する協議検討 ②研修・・・「感染症の知識と予防(5)－インフルエンザ」	看護師	サービス会議又は代表者会議において開催
12	①感染症・食中毒予防対策に関する協議検討 ②研修・・・「感染症の知識と予防(6)－ノロウイルス」	看護師	サービス会議又は代表者会議において開催
1	インフルエンザ及びノロウイルスの発生予防・拡大防止 対策の実施状況について実態把握と評価を行う	副施設長	サービス会議又は代表者会議において開催
2	・流行状況 ・指針 ・マニュアル等の作成 ・標準的取り組み	副施設長	サービス会議又は代表者会議において開催
3	①年間における感染症・食中毒予防対策の総括 ②次年度計画の策定	施設長	サービス会議又は代表者会議において開催

平成25年度 事故防止対策委員会 予防対策研修（実績）

月	研修のテーマ	研修講師	備考
4/26	<p>「防災への心構え」について</p> <ul style="list-style-type: none"> ・25年度自衛消防体の編成と任務について ・日常の火災予防の担当者と日常の注意事項について ・緊急連絡網について ・防災体制（マニュアル）の確認 	防火管理 責任者 副施設長	・代表者会議において開催
6/18	<p>「夜間急変時の対応」について</p> <ul style="list-style-type: none"> ・夜間緊急対応マニュアルの再確認 	副施設長 主任 看護師	・サービス改善会議において開催
9/17	<p>「事故予防研修」について</p> <ul style="list-style-type: none"> ・4月から9月までのヒヤリハットに関する事例の検討 	副施設長 生活相談員	・サービス改善会議において開催
3/18	<p>「25年度の事故発生状況」</p> <p>※25年度発生した事故等について確認し再発予防への対策等を検討</p>	副施設長 生活相談員	・サービス改善会議において開催
3/28	<p>「利用者の急変緊急対応訓練」</p> <ul style="list-style-type: none"> ・矢祭分署の指導でAEDを使用した訓練を行う ・夜間における事故等における利用者の急変緊急対応において役割分担と手順の確認をするとともに、職員間の連携協力体制を強化 	矢祭分署 副施設長	・防災訓練において開催

※ 随時、危険箇所点検を行う（5/21）（12/17）

◆ 平成25年度「身体拘束廃止」研修実績 ◆

月	研 修 名	研修対象者	詳 細
5	「身体拘束廃止」 について	サービス改善会 議において	・身体拘束廃止の取り組み状況や職員の意識、技術力について確認する。 ・マニュアルの再確認
1	「身体拘束廃止」研修	サービス改善会 議において	◆「身体拘束廃止マニュアル」による再確認と意識啓発、身体拘束廃止委員会の役割等について研修をおこなう
随 時	身体拘束状況の個別調査		利用者個別に身体拘束の状況について確認する

労働安全衛生 25 年度 活動実績

安全衛生委員会

月	日	活動内容
4	26	<ul style="list-style-type: none"> ●安全衛生委員会（代表者会議） <ol style="list-style-type: none"> ① 25年1月～3月 ユーアイホーム介護職員の故障の状況報告 ② “腰痛予防対策強化年” 宣言 ③ 「職場における腰痛予防対策指針」の読み合わせ ④ 「労働災害再発防止対策報告書（腰痛予防対策）」の説明および25年度の取り組み
5	21	<ul style="list-style-type: none"> ●安全衛生委員会（サービス改善会議） <ul style="list-style-type: none"> ・ユーアイホーム介護職員日常業務における腰痛予防対策について協議 →業務手順の個別化、標準化 スライディングボードの使用 腰痛予防体操、ストレッチの導入
	28	<ul style="list-style-type: none"> ◆第1回介護職員腰痛予防対策研修（内部研修15名参加）
7	16	<ul style="list-style-type: none"> ●安全衛生委員会（サービス改善会議） <ul style="list-style-type: none"> ・館山荘介護職員の業務中腰痛事故発生に関する事例検討および熱中症発症予防について
8	23	<ul style="list-style-type: none"> ●安全衛生委員会（代表者会議） <ul style="list-style-type: none"> ・ユーアイホーム介護職員の業務中腰痛事故発生に関する事例検討 ・改訂版「厚生労働省腰痛予防対策指針」の配布と読み合わせ
9	18	<ul style="list-style-type: none"> ◆第2回介護職員腰痛予防対策研修（内部研修14名参加）
10	25	<ul style="list-style-type: none"> ●安全衛生委員会（代表者会議） <ul style="list-style-type: none"> ・「腰痛予防対策チェックリスト」の説明と活用について
2	18	<ul style="list-style-type: none"> ●安全衛生委員会（サービス改善会議） <ul style="list-style-type: none"> ・複数職員の腰痛発症と故障について対応の協議
	6、20	<ul style="list-style-type: none"> ◆カウンセラーによるメンタルヘルス研修会（ストレスケアについて2回にわたり31名参加、ユーハイムおよび矢祭社協職員も参加）
3	27	<ul style="list-style-type: none"> ●安全衛生委員会（代表者会議） <ul style="list-style-type: none"> ・25年度の活動の振り返りおよび26年度の取り組みについて→腰痛発症者や故障者が続出し、予防対策の効果が不十分であることから強化に向けた取り組みを継続する
	月間	<ul style="list-style-type: none"> ◆職員健康診断における腰痛診断の実施（ユーアイホーム介護職員の間診票記入および産業医による確認）

平成25年度 職員の身体故障発生状況

No.	所属	性別	年齢	症状または疾病名	発生時期	発生時状況	勤務不可日数	現在の状態
1	ユーアイ介護	女	21	腰椎椎間板炎	25年3月	移乗介助	30日	回復し通常業務
2	館山荘介護	男	31	右手中指第一関節伸筋腱断裂	25年7月	着脱介助	5日(通院)	回復し通常業務
3	ユーアイ介護	男	33	急性腰椎症	25年8月	ベッド体位変換	4日	症状あり業務上配慮
4	ユーアイ介護	女	38	腰椎椎間板ヘルニア	25年9月	帰宅後	14日	症状あり業務上配慮

介護職員の健康診断における腰痛診断（平成26年3月 ユーアイホーム介護職員32名を対象に問診票の記入および産業医の確認）

※未記入および複数回答あり

	問診内容	いいえ	はい（ときどきある場合含む）
1	現在腰痛はありますか	9人	23人

	問診内容	いいえ	はい（ときどき）	はい（たびたび）
2	現在の業務に就いてから腰痛が発生しましたか	4人	20人	7人

	問診内容	いいえ	はい
3	現在の業務に就いてから腰痛が激しくなりましたか	11人	20人

	問診内容	いいえ	はい
4	現在1月間に腰痛が発生しましたか	13人	18人

	問診内容	寝返り	朝起床	洗顔時	立ち上がり座るとき	立ち続ける	中腰姿勢が続く	屈んだ姿勢が続く	上を向いて作業	重量物の持ち上げ、保持人を抱きまたは抱いて移動	長時間の腰掛け、座る	運転時	歩行時	その他
5	どんなときに腰が痛みますか	4人	7人		4人	3人	19人	9人		10人	6人	1人	1人	2人

	問診内容	ときどき休憩しないと仕事が続かない	休憩するほどではないが、かなり痛む	ときどき軽い痛みを感じる程度	腰がだるい程度
6	現在の痛みの強さはどのくらいですか	1人	5人	13人	5人

	問診内容	いいえ	はい			
7	下肢に痛み、しびれ、つっぱり感、倦怠感がありますか	19人	10人			
			臀部・大腿からひざまで	臀部・大腿から足まで	足がしびれている	足に力が入らず歩きにくい
			3人	4人	3人	1人

	問診内容	正常に歩行できる	歩くと疼痛、しびれ、脱力が生じる	立ち止まって前傾、うずくまると痛みやしびれが軽減する
13 8	歩行について	27人	2人	

	問診内容	起床時や初動時に悪く、動いているうちにだんだんよくなる	動いているうちにだんだん悪くなる	咳やくしゃみにより悪くなる
9	症状の変動について	6人	6人	

	問診内容	天候に左右される	天候に関係ない
10	症状は天候に左右されますか	3人	19人

	問診内容	よくなる	変わらない	悪くなる
11	症状は入浴すると変化しますか	9人	11人	1人

	問診内容	はい	いいえ
12	現在腰痛の治療を受けていますか	3人	24人

	問診内容	定期的に行っている	ときどきしている	していない
13	ストレッチをしていますか	8人	21人	3人

	問診内容	はい	いいえ
14	日常生活において運動していますか	4人	27人

メンタルヘルス研修会



みなさんは今、しごとでストレスを感じていませんか？

介護のしごとは“不規則な勤務で、多様な業務を、限られた時間にこなす”ことが求められ、さらに“他者優先と個別対応”といった業務特性が加わり、心身のエネルギーが消耗します。

誰かの役に立つためには、自分自身が心身ともに健康であることが必要です。ストレスを理解し、ストレス耐性を高め、元気にしごとをするためにメンタルケアを学びましょう。



日時

第1回 平成26年2月6日(木) 午後6時45分～

第2回 平成26年2月20日(木) 午後6時45分～

場所 特別養護老人ホームユーアイホーム(会議室)

講師 ふくしま心のケアセンター

精神保健福祉士 カウンセラー 吉田麻里香 先生

対象者 矢祭福祉会および矢祭町社会福祉協議会、社会福祉法人誠慈会に所属する介護スタッフ等

主催 矢祭町 町民福祉課(自殺対策緊急強化基金事業)

協力 特別養護老人ホームユーアイホーム衛生委員会

25年度(11月～4月)「口腔ケア」の取り組み

① 目的

歯科医師および歯科衛生士による「個別の状態および管理状況のチェック」「医学的・技術的助言指導」を受けて、効果的・効率的な口腔ケアの提供をおこない、誤嚥性肺炎の予防と経口摂取の維持を促進し、利用者のQOLの向上および介護サービスの高機能化を図る。

② 内容

外部からの専門スタッフ(所属)

- 歯科医師…古張信太郎先生(古張歯科医院)
- 歯科衛生士…藤田まり子さん(埴町 元ユーアイ居宅ケアマネージャー)

ながれ	具体的内容	専門スタッフ	日程
入所者全員 口腔内検診	<歯科医師> 個別の口腔検診の実施および口腔機能の維持管理にかかる医学的所見および助言・指導 <歯科衛生士> 検診時の助手および検診票の記録、歯科医師からの助言・指導の記録	古張歯科医師 藤田歯科衛生士	第1回 11月28日(木)
			第2回 12月5日(木)
			第3回 12月12日(木)
会議 計画の策定 助言指導①	歯科衛生士と主任職員による「口腔ケア会議」の開催および「口腔ケア・マネジメント計画」の策定 ・歯科医師からの助言指導の説明 ・「口腔ケア・マネジメント計画」の作成および介護職員に対する口腔ケアに関する技術的助言・指導 ・「口腔ケア委員会」の発足	藤田歯科衛生士	12月17日(火)
助言指導②	・「口腔ケア・マネジメント計画」に基づくケアの実施状況の確認・把握および計画内容の見直し ・介護職員を対象にミニ講座を開催し、口腔ケアに関する技術的助言・指導をおこなう ・歯科衛生士参加による口腔ケア委員会を開催	藤田歯科衛生士	26年1月21日(火)
助言指導③			2月28日(金)
助言指導④			3月27日(金)
助言指導⑤			4月25日(金)

口腔機能維持管理に関する助言指導

平成 25 年 12 月 12 日

歯科医師 古張 信太郎

施設名 特別養護老人ホーム ユーアイホーム

- 義歯の清掃はできている。
- 口腔内に食物残渣(食べかす)がみられた。
- 自立度が高く、残存歯がある人の口腔内の汚れが目立った。
- 週一回でも口腔内清拭をおこなうようにするとよい。
- 治療が必要な利用者については、看護師が本人および家族と相談のうえ受診するかどうか決める。

口腔機能維持管理に関する助言指導

平成 25 年 12 月 17 日

歯科衛生士 藤田まり子

施設名 特別養護老人ホーム ユーアイホーム

- 口腔内の状態評価方法
- 口腔ケアの技術・手法
- 口腔ケアに必要な物品等
- 口腔ケアにともなうリスク管理
- 日常的な口腔ケア実施について必要な事項
- その他〔 〕

義歯の清掃はきれいにおこなわれていますが、口腔内の汚れが目立ちました。

◆口腔内の清掃が不十分なので、清拭により口腔粘膜、舌の汚れをとりましょう。

◆清拭は、レモン水に浸したガーゼを人差し指と中指に巻きつけ、

- ① 上下の口腔前庭部
- ② 上あご
- ③ 舌

について、擦りながらよごれを拭きとるようにしてください。

また、介助の際の姿勢は、誤嚥防止のため、介助者は身体を低くして、目線をあわせ、あごを引き気味にしましょう。

(別紙参照)

★自立度が高く、残存歯がある利用者の口腔内も汚れが目立ちますが、歯牙の清掃については、スタッフの口腔ケアについて技術向上を図る必要があります。

ユーアイホーム 口腔ケア・マネジメント計画書

策定日 平成 25 年 12 月 17 日

助言指導〔歯科衛生士 藤田 まり子 〕

策定 ユーアイホーム口腔ケア推進メンバー(各部署の代表者)

<p>口腔ケア向上における施設の課題</p>	<ul style="list-style-type: none"> ●口腔内の汚れが目立つ ●義歯清掃は介護スタッフがおこなっているが、口腔内の清掃については、うがいのみになっている ●うがいができない利用者については、食後にお茶を飲ませるだけになっている ●誤嚥性肺炎を繰り返す利用者がある
<p>口腔ケアの実施目標</p>	<p>うがいのできない人や、誤嚥性肺炎を繰り返すようなリスクの高い利用者については、口腔清拭をおこない、肺炎を予防する。</p>
<p>口腔ケア向上のための具体的方策および留意事項</p>	<p>①介護スタッフ等による口腔清拭 レモン水に浸したガーゼを指に巻き、口腔粘膜・舌を清拭する</p> <p>②口腔ケア委員会を定期的開催する 口腔ケア委員会において、口腔ケアの実施状況を把握し、ケアの促進のために必要かつ効果的な支援をおこなう</p> <p>◆留意事項</p> <p>①について 口腔清拭を実施する際には、双方の姿勢に注意する 対象者の抽出および時間、頻度等の具体的な実施内容については介護主任が調整する。</p> <p>②について 口腔ケア委員会は月 1 回程度開催する(必要に応じて随時開催)</p>
<p>歯科医師との連携状況</p>	<p>歯科医師名 古張 信太郎 先生 連絡先 古張歯科医院 0247-46-2820</p> <p>利用者の口腔内に変化や異常がみられたときは、看護スタッフが歯科医師に連絡し、指示を受け、本人・家族と相談のうえ受診等の対応について検討する。</p> <p>※検診により残存歯が抜けやすい状態になっている人が見受けられましたが、歯が抜けたときは看護スタッフに報告し、看護スタッフは状態確認をおこなってください。出血がみられた場合には、ガーゼをかませ圧迫止血等の処置をおこない、必要があれば歯科医師まで連絡してください。</p>
<p>歯科衛生士による助言指導</p>	<ul style="list-style-type: none"> ・「口腔ケア・マネジメント計画」に基づくケアの実施状況の確認および計画内容の見直しをおこなう ・介護、看護スタッフからの要望に応じて口腔ケアの技術に関するミニ講座、研修会を実施する
<p>備考</p>	<p>口腔ケア委員会について</p> <ul style="list-style-type: none"> ・委員長は主任看護師が務める ・歯科衛生士が参加する

口腔ケア会議の要点

施設名 特別養護老人ホームユーアイホーム

計画担当歯科衛生士 氏名 藤田まり子

記録者 稲守久美子

開催日 平成25年12月17日(火)

開催場所 ユーアイホーム食堂

開催時間 13:00

開催回数 1

会議出席者	所属(職種)	氏名	所属(職種)	氏名	所属(職種)	氏名
	施設長		金澤健至	新館主任	鈴木信次	本館主任
副施設長		藤田富生	歯科栄養士	藤田まり子		
看護主任		菊池恵子	栄養士	藤田由佳		
検討した項目	<ul style="list-style-type: none"> ・11/28～12/22まで古張歯科医師による歯科検診の結果治療必要な方が15人いる ・受診は家族と相談して進めていく ・口腔内の清潔と舌苔の除去 					
検討内容	<ul style="list-style-type: none"> ・義歯の不具合、歯根部の腫れ、歯の欠け等の治療検討 ・食後の清潔保持 					
結論	<ul style="list-style-type: none"> ・ほとんどの家族は治療希望していない 					
残された課題 (次回の開催時期)	<ul style="list-style-type: none"> ・歯科衛生士による口腔内清潔保持の実技指導を毎月行う 					

口腔ケア会議の要点

施設名 特別養護老人ホームユーアイホーム

計画担当歯科衛生士 氏名 藤田まり子

記録者 藤田由佳

開催日 平成26年1月21日(火)

開催場所 ユーアイホーム食堂

開催時間 14:00

開催回数 2

会議出席者	所属(職種)	氏名	所属(職種)	氏名	所属(職種)	氏名
	副施設長		藤田富生	新館主任	鈴木信次	
相談員		稲守久美子	歯科栄養士	藤田まり子		
看護主任		菊池恵子	栄養士	藤田由佳		
検討した項目	<ul style="list-style-type: none"> ・柳田キイ様→歯が抜けてしまった部分が、義歯のばねの部分なので、本人も痛みを訴えているので治療の方がよい。 ・次回は、舌が汚いや乾燥が目立つような人に優先して変更していきたい。 ・新館は、今後も5名を対象として進めていく。 ・口が開いたままの人に対しての口の乾燥はどう対策したら良いか。 					
検討内容	<ul style="list-style-type: none"> ・家族に連絡して、柳田キイ様の治療を行っていく。 ・新館は、現在の5名を引き継ぎ行い本館は、何人か見直しを行い優先的に乾燥が見える人を対象に考える。 ・義歯の入れ物の洗浄はハセツパーを使用する。 					
結論	<ul style="list-style-type: none"> ・再度、舌磨きと、歯ブラシでの仕上げ磨きの指導を行って頂き見直しする。 ・引き続き、口腔ケアを行い経過観察と記録を行っていく 					
残された課題 (次回の開催時期)	<ul style="list-style-type: none"> ・舌磨きと歯ブラシでの仕上げ磨きによる口腔内の清潔維持 ・口腔内の乾燥対策 					

口腔ケア会議の要点

施設名 特別養護老人ホームユーアイホーム

計画担当歯科衛生士 氏名 藤田まり子

記録者 菊池恵子

開催日 平成26年2月28日(金)

開催場所 ユーアイホーム食堂

開催時間 13:30

開催回数 3

会議出席者	所属(職種)	氏名	所属(職種)	氏名	所属(職種)	氏名
	施設長	金澤健至	新館主任	鈴木信次	本館主任	鈴木慎也
	副施設長	藤田富生	歯科栄養士	藤田まり子		
	看護主任	菊池恵子	栄養士	藤田由佳		
検討した項目	<ul style="list-style-type: none"> ・本館入居者3人 新館入居者6人を対象にして行く ・舌苔、歯根部の腫れ、歯の汚れ、口腔内の汚れの酷い人を対象にする 					
検討内容	<ul style="list-style-type: none"> ・食後、ガーゼにレモン水を含ませ口腔内(舌、歯根部、歯の汚れ)清拭を積極的に行う ・うがい、歯ブラシのできない利用者の、介助を積極的に行う 					
結論	<ul style="list-style-type: none"> ・前回より舌苔が軽減しているがまだまだ口腔内の汚れがある為、食後口腔内の確認、清潔を保つ ・歯科衛生士の指導を継続する 					
残された課題 (次回の開催時期)	<ul style="list-style-type: none"> ・舌苔、歯の汚れ、口腔内、清潔保持継続 					

口腔ケア会議の要点

施設名 特別養護老人ホームユーアイホーム

計画担当歯科衛生士 氏名 藤田まり子

記録者 金澤文恵

開催日 平成26年3月27日(金)

開催場所 新館食堂

開催時間 13:30

開催回数 4

会議出席者	所属(職種)	氏名	所属(職種)	氏名	所属(職種)	氏名
	施設長	金澤健至	新館主任	鈴木信次	本館主任	鈴木慎也
	副施設長	藤田富生	歯科栄養士	藤田まり子	相談員	稲盛久美子
	看護主任	金澤文恵	栄養士	藤田由佳		
検討した項目	<ul style="list-style-type: none"> ・本館2人新館6人対象にする ・舌苔、歯根部の汚れ、腫脹について対応する 					
検討内容	<ul style="list-style-type: none"> ・舌苔の中央部汚れの清潔を積極的に行う 					
結論	<ul style="list-style-type: none"> ・前回に比べ改善者が2名あり来月はその2名を除く ・新たに1名を追加する ・本館入居者の開口困難者2人を追加する 					
残された課題 (次回の開催時期)	<ul style="list-style-type: none"> ・清拭の見直し、ブラッシングのやり方を見直す ・口腔内の清潔保持をしていく 					

口腔ケア会議の要点

施設名 特別養護老人ホームユーアイホーム

計画担当歯科衛生士 氏名 藤田まり子

記録者 菊池恵子

開催日 平成26年4月25日(金)

開催場所 新館食堂

開催時間 14:00

開催回数 5

会議出席者	所属(職種)	氏名	所属(職種)	氏名	所属(職種)	氏名
	施設長	金澤健至	新館主任	永山香織	本館主任	本田キヨ子
	副施設長	藤田富生	歯科栄養士	藤田まり子	相談員	稲盛久美子
	看護主任	菊池恵子	栄養士	藤田由佳		
検討した項目	<ul style="list-style-type: none"> ・本館は1人(2人入院中) 新館5人対象に行う ・舌苔除去と口腔内清潔保持に対応する 					
検討内容	<ul style="list-style-type: none"> ・舌苔をレモン水ガーゼで、除去する ・口腔内の清潔保持 					
結論	<ul style="list-style-type: none"> ・レモン水で清拭継続する ・食後のうがいのできる人は行い、できない人はお茶を飲んでいただく。 					
残された課題 (次回の開催時期)	<ul style="list-style-type: none"> ・次回は本館、在宅酸素使用者3名追加 新館5名継続する ・5月～6月にかけて古張歯科医師による歯科検診予定する(対象者全員) 					

年間予定一覧

特別養護老人ホーム ユーアイホーム

年度： 平成25年度

	4月	5月	6月	7月	8月	9月	10月	11月	12月	1月	2月	3月
1	月 理事長訓示 辞令交付式	水 本館寮母会	土	月	木	日	火 入居者の実態調査 石川養護学校生実習	金	日	水 元日	土	土
2	火	木 新館寮母会 八十八夜	日	火 給食担当者会議 県認知症介護実践者研	金 夕涼み会最終打ち合わせ 感染症予防対策研修会	月	水	土	月 介護職ミニ面接会	木	日	日
3	水 本館寮母会	金 憲法記念日	月 レゾネラ、貯水槽 防火管理者新規講習会	水 夕涼み実行委員会 県認知症介護実践者研	土	火 チームリーダー研修	木 新館寮母会	日 文化の日	火	金	月 節分豆まき	月 ひな祭り
4	木 新館寮母会	土 みどりの日	火 給食担当者会議 防火管理者新規講習会	木 新館寮母会 本館寮母会 県認知症介護実践者研	日	水 給食施設巡回指導 医務室会議 本館寮母会 チームリーダー研修	金 本館寮母会 老協協働担当者研修	月 振替休日	水 ケアハウス連絡協議会	土	火 立春	火 本館寮母会
5	金	日 こどもの日、立夏	水	金 法人事務長研修会	月	木 チームリーダー研修 東北ブロック老協協研 県南生活相談員連絡会	土	火 本館寮母会 介護福祉士実習11/30 給食担当者会議	木 消防設備点検 新館寮母会 老協協研究委員会	日	水	水
6	土	月 振替休日	木 本館寮母会 新館寮母会	土	火 本館寮母会	金 東北ブロック老協協研	日	水	金 県南特養連介護職員連	月	木 新館寮母会 本館寮母会 第1回メンタルヘルス	木 新館寮母会
7	日	火 給食担当者委員会 バスハイク	金 老協協生活相談員研修	日 七夕 本館七夕まつり	水 医務室会議	土	月 老協協介護職員年未 介護支援専門員研修 秋の遠足(山本不動尊)	木 新館寮母会	土 日赤奉仕団ボランティア	火 七草	金 職員クラブ新年会 腰痛予防対策研修会	金
8	月 理容の日	水 ブロック会議 ケアハウス施設長会議 バスハイク	土	月 瑞厚生病院長施設見学 理容の日	木 新館寮母会	日	火 介護支援専門員研修 秋の遠足(山本不動尊) 社会福祉施設栄養士研 給食担当者会議 自衛消防隊員教育訓練	金 老協協事務担当者研修	日	水	土	土
9	火	木 バスハイク	日	火 県認知症介護実践者研	金	月 理容の日	水 介護支援専門員研修 秋の遠足(山本不動尊) 自衛消防隊員教育訓練 ブロック会議	土	月 理容の日	木 本館寮母会	日	日
10	水 ブロック会議	金	月 理容の日	水 県認知症介護実践者研	土 夕涼み会	火 敬老会 やまつり幼稚園慰問	木	日	火 ヘルパー実習オリエン	金	月 理容の日	月 理容の日

年間予定一覧

特別養護老人ホーム ユーアイホーム

年度： 平成25年度

	4月	5月	6月	7月	8月	9月	10月	11月	12月	1月	2月	3月
10	水	金	月	水	土	火	木	日	火	金	月	月
11	木	土	火	木	日	水	金	月	水	土	火	火
				医務室会議 ブロック会議		矢祭中職場体験 ブロック会議		法人経理担当者研修 リスクマネジメント研 介護げんき先達事例 理容の日		インフルエンザ予防 鏡開き	新館給食交流会 建国記念の日	
12	金	日	水	金	月	木	土	火	木	日	水	水
		本館母の日茶話会 母の日	給食交流会 ブロック会議 医務室会議		理容の日		老協協主任介護職員研				医務室会議 ブロック会議 経費連絡協議会研修	地域医療体験研修 医務室会議 ブロック会議
13	土	月	木	土	火	金	日	水	金	月	木	木
		理容の日					体育の日	マナー接遇研修会 ブロック会議	インフルエンザ予防 職員クラブ忘年会	理容の日 団子さし 成人の日	介護リセプター研修	地域医療体験研修
14	日	火	金	日	水	土	月	木	土	火	金	金
				天王祭	ブロック会議		理容の日				バレンタイン行事	
15	月	水	土	月	木	日	火	金	日	水	土	土
		広報委員会				矢祭町敬老会	サービス改善会議 給食委員会	七五三	ヘルパー実習1日目			
16	火	木	日	火	金	月	水	土	月	木	日	日
	給食委員会 サービス改善会議 褥瘡委員会	県社協、老協協総会	茶話会 父の日	サービス改善会議 給食委員会		敬老の日				ブロック会議		
17	水	金	月	水	土	火	木	日	火	金	月	月
	広報委員会 ヘルパー実習	貯水槽清掃9:00~				サービス改善会議 給食委員会 境中職場体験	せせらぎ荘へ東館小憩		サービス改善会議 給食委員会	新館 新年会 本館 新年会		
18	木	土	火	木	日	水	金	月	水	土	火	火
	ヘルパー実習		サービス改善会議 給食委員会					介護職員4年以上研修			サービス改善会議 給食委員会	サービス改善会議 給食委員会
19	金	日	水	金	月	木	土	火	木	日	水	水
						十五夜		サービス改善会議 給食委員会 介護職員4年以上研修	新館 誕生会		新館 誕生会 介護福祉士勉強会	
20	土	月	木	土	火	金	日	水	金	月	木	木
			新館 誕生会		サービス改善会議 給食委員会	避難訓練 苦情解決研修会			理事会 クリスマス忘年会		第9回メンタルヘルス	
21	日	火	金	日	水	土	月	木	土	火	金	金
		褥瘡対策委員会 給食委員会 サービス改善会議	代表者会議 本館 誕生会				苦情解決研修会	施設外研修		サービス改善会議 給食委員会 大寒	防災訓練 老協協研修研究大会	春分の日

年間予定一覧

特別養護老人ホーム ユーアイホーム

年度： 平成25年度

	4月	5月	6月	7月	8月	9月	10月	11月	12月	1月	2月	3月
22	月 避難訓練	水 社会福祉法人監事監査	土	月 土用丑の日	木	日	火 老健協ケアマネ研修会	金 代表者会議 新館 誕生会	日	水	土	土
23	火	木 本館 誕生会 新館 誕生会 診療所立入検査	日	火 本館 誕生会 サマーショートプラン	金 代表者会議 本館 誕生会	月 秋分の日	水	土 勤労感謝の日	月 天皇誕生日	木	日	日
24	水 ヘルパー実習	金 代表者会議	月	水 看護師会議	土	火 10/17(火)とBCP研修	木 施設見学(久慈川荘) 新館 誕生会	日	火 避難訓練 クリスマスイヴ	金 代表者会議	月	月 新館 誕生会
25	木 本館 新年会 新館 新年会 ヘルパー実習	土	火 避難訓練	木 新館 誕生会	日	水 10/17(火)とBCP研修 看護師会議	金 代表者会議	月	水	土	火 本館 誕生会 ケアマネ研修	火 本館 誕生会
26	金 代表者会議	日	水 看護師会議	金 代表者会議	月 職員バス健診	木 新館 誕生会 本館 誕生会	土	火 避難訓練	木	日	水 看護師会議 ケアマネ研修	水 理事会・評議員会 看護師会議
27	土	月	木 特定給食施設講習会	土	火 避難訓練	金 代表者会議	日	水	金 代表者会議	月	木 ケアマネ研修	木 代表者会議
28	日	火 避難訓練	金	日	水	土	月 防災訓練	木	土	火	金 代表者会議	金 防災訓練
29	月	水 評議員会・理事会	土	月	木 新館 誕生会	日	火	金 本館 誕生会	日	水		土
30	火	木	日 新館ミニ運動会	火 避難訓練	金	月	水 本館 誕生会 社会福祉施設看護職員	土	月	木 本館 誕生会		日
31		金		水 教職員初任者研修	土		木		火 大晦日	金		月

★ ユーアイホーム 東日本大震災 被害者の避難受け入れ状況 (25年度)★

No.	受け入れ期間	氏名	性別	生年月日	住所	介護度	備考
				年齢			
1	H23. 3. 21～ H25.4.13	原 キイ	女	T6.9.1	南相馬市原町区信田沢字町22	要介護4	縁故で矢祭町金澤医院に避難 金澤先生より要請 南相馬市ヨッシーランド入所(津波により全壊) H25. 4. 13金澤医院にて死去
				96歳			

平成25年度 ユーアイホームショートステイ実績（短期入所生活介護・介護予防短期入所生活介護）

年 月	利用人数（実人数）			介 護 度 別 利 用 日 数（利用延べ人数）														合 計
				介護予防短期入所				短期入所生活介護										
	要支援1		要支援2		要介護3		要介護4		要介護5		要介護6		要介護7					
	男	女	計	人数	日数	人数	日数	人数	日数	人数	日数	人数	日数	人数	日数	人数	日数	
25年4月	9	16	25	0	0	0	0	2	31	4	42	6	103	9	86	4	50	337
5月	11	19	30	0	0	0	0	1	30	5	35	8	131	10	87	6	68	381
6月	10	23	33	0	0	0	0	2	32	5	43	8	106	12	83	6	55	352
7月	9	22	31	0	0	0	0	2	33	5	57	9	121	9	96	6	62	400
8月	7	24	31	0	0	0	0	1	30	6	95	9	127	10	100	5	63	446
9月	7	24	31	0	0	0	0	2	32	6	63	9	132	9	117	5	76	451
10月	8	24	32	0	0	0	0	1	30	5	70	10	155	11	164	5	71	522
11月	9	25	34	1	13	1	3	2	32	7	62	8	83	10	95	5	47	369
12月	8	19	27	1	16	0	0	2	38	6	57	6	81	8	103	4	50	372
26年1月	9	22	31	1	8	0	0	2	39	6	58	8	90	10	113	4	42	381
2月	9	18	27	0	0	0	0	2	50	4	32	6	89	11	125	4	32	355
3月	7	21	28	0	0	0	0	2	52	6	45	6	84	10	163	4	32	404
計	103	257	360	3	37	1	3	21	429	65	659	93	1302	119	1332	58	648	4770

ユーアイホーム居宅介護支援事業所

平成25年度 ユーアイホーム居宅介護支援事業所事業実績

1.居宅介護支援利用件数

単位:人

	要介護1			要介護2			要介護3			要介護4			要介護5			合計		
	男	女	計	男	女	計	男	女	計	男	女	計	男	女	計	男	女	計
平成25年4月	1	4	5	6	13	19	2	5	7	4	8	12	1	1	2	14	31	45
5月	1	5	6	5	13	18	3	5	8	4	7	11	1	1	2	14	31	45
6月	1	6	7	5	13	18	3	5	8	4	6	10	1	1	2	14	31	45
7月	1	5	6	5	13	18	3	4	7	3	7	10	1	1	2	13	30	43
8月	1	4	5	5	13	18	3	5	8	3	7	10	0	1	1	12	30	42
9月	1	3	4	5	16	21	3	5	8	3	7	10	0	1	1	12	32	44
10月	1	2	3	5	16	21	4	5	9	2	7	9	0	1	1	12	31	43
11月	1	2	3	5	16	21	2	3	5	3	7	10	0	1	1	11	29	40
12月	1	2	3	5	15	20	2	3	5	3	6	9	0	1	1	11	27	38
平成26年1月	1	2	3	5	16	21	2	3	5	3	6	9	0	1	1	11	28	39
2月	0	2	2	6	16	22	1	3	4	4	8	12	0	1	1	11	30	41
3月	0	2	2	6	13	19	1	4	5	4	7	11	0	1	1	11	27	38
合計	10	39	49	63	173	236	29	50	79	40	83	123	4	12	16	146	357	503

2.居宅介護支援費請求額

単位:円

	請求額	返金額	差引額	減算(件)
平成25年4月	551,570	0	551,570	6
5月	553,290	0	553,290	6
6月	549,840	0	549,840	6
7月	535,330	0	535,330	4
8月	532,580	0	532,580	3
9月	545,360	0	545,360	5
10月	538,330	0	538,330	4
11月	509,450	0	509,450	1
12月	488,750	0	488,750	0
平成26年1月	500,250	0	500,250	0
2月	524,210	0	524,210	2
3月	495,650	0	495,650	0
合計	6,324,610	0	6,324,610	37

3.要介護認定調査件数

	調査件数(矢祭町)		調査件数(大子町)		調査件数(その他)		合計
	新規	継続	在宅	施設			
平成25年4月	0	7	0	1	0	0	8
5月	0	5	1	0	0	0	6
6月	0	2	0	0	0	0	2
7月	0	5	0	0	0	0	5
8月	0	3	0	0	0	0	3
9月	0	2	0	0	0	0	2
10月	0	8	0	0	0	0	8
11月	0	6	0	0	0	0	6
12月	0	5	0	0	0	0	5
平成26年1月	0	5	0	0	0	0	5
2月	0	2	0	1	0	0	3
3月	0	7	0	2	0	0	9
合計	0	57	1	4	0	0	62

単位:円

	請求額						合計 (消費税込)
	矢祭町		大子町		調査件数(その他)		
	新規 5,000	継続 4,000	在宅 4,000	施設 3,000			
平成25年4月	0	28,000	0	3,000	0	0	32,400
5月	0	20,000	4,000	0	0	0	25,000
6月	0	8,000	0	0	0	0	8,400
7月	0	20,000	0	0	0	0	21,000
8月	0	12,000	0	0	0	0	12,600
9月	0	8,000	0	0	0	0	8,400
10月	0	32,000	0	0	0	0	33,600
11月	0	24,000	0	0	0	0	25,200
12月	0	20,000	0	0	0	0	21,000
平成26年1月	0	20,000	0	0	0	0	21,000
2月	0	8,000	0	3,000	0	0	11,400
3月	0	28,000	0	6,000	0	0	35,400
合計	0	228,000	4,000	12,000	0	0	255,400

4.研修会・講演会等参加状況					
日時	研修名	内容	主催	時間	会場
H25.4.21(日)	福島県県南地域介護支援専門員協会総会・講演会	○講演「相談援助面接のスキルを磨く」 千葉喜弘氏	福島県県南地域介護支援専門員協会	15:30～ 17:00	ホテルサンルート白河
H25.5.12(日)	福島県社会福祉士会総会・講演会	○講演「今捉えるべき生活保護制度の要点～深刻化する格差と生活支援について～」 倉持恵氏	福島県社会福祉士会	10:30～ 12:00	福島県農業総合センター
H25.6.8(土)	福島県社会福祉士会県南方部研修会	○講義「相談支援従事者が自分を守るためのメンタルヘルス講座」 吉田麻里香氏	福島県社会福祉士会県南方部	13:30～ 15:00	南湖こころのクリニック精神科デイケア2階
H25.6.26(水)	第1回東白川郡多職種連携研修会	○講演「警察からみた在宅看取りの問題」 橋本恒男氏 ○講演「救急隊の関与する在宅看取りの問題」 穂積進氏 ○「医師の立場からみた在宅看取りの問題」 星竹敏氏 ○ディスカッション「在宅での看取りの諸問題」	塙厚生病院	15:00～ 17:00	塙厚生病院4階会議室
H25.9.1(日)	平成25年度介護予防講習会	健康長寿を目指して～日頃の生活習慣を見直しましょう～ ○講演「食生活の見直し」 藤田春江氏 ○講演「運動の大切さと実践」 添田夏実氏	矢祭町地域包括支援センター	13:30～ 15:00	ユーパル矢祭2階大広間
H25.9.27(金)	東白川郡認知症セミナー—在宅医療対策勉強会—	○講演「認知症在宅医療の展望」 星竹敏氏 ○講演「認知症における日常生活での注意点と対応」 石原哲也氏	東白川郡医師会 エーザイ(株)	18:30～ 20:00	ルネサンス棚倉パルテノン
H25.9.28(土)	福島県社会福祉士会県南方部研修会	○講義「今後の日本の医療・介護の展望—2025年モデルとは何か—」 星竹敏氏	社会福祉士会県南方部	15:00～ 17:00	南湖こころのクリニック精神科デイケア2階
H25.10.12(土)	福島県社会福祉士会公開講演会	○講演「描いていこう福島のこれから～誰もが生まれてきて良かったと思える社会へ～」 天野和彦氏 ○シンポジウム「教育・農業と福祉・ジャーナリスト・それぞれの視点から」 金澤一秀氏 川村博氏 藍原寛子氏	福島県社会福祉士会	13:00～ 17:00	福島市保健福祉センター5階大会議室
H25.10.16(木)	福島県介護福祉士会県南支部勉強会	○講義「看取りの実践」 星竹敏氏	福島県介護福祉士会県南支部	18:30～ 20:00	塙町社会福祉協議会
H25.10.21(月)	第2回東白川郡多職種連携研修会	○講演「死生観」 星竹敏氏 ○講演「救急隊の関与する在宅看取りの問題」 古市則行氏 ○事例発表 金澤敏子氏 金澤久美子氏 菊池茂子氏	塙厚生病院	15:00～ 17:00	塙厚生病院4階会議室

H25.11.13(水)	矢祭福祉会職員研修	○講義「接遇・マナーについて」 古川宏明氏 宮下豪氏 後藤牧子氏	矢祭福祉会	19:00～ 20:30	ユーパル矢祭 2階大広間
H25.11.20(水)	東白川郡学術講演会	○講演「脳神経外科から診る認知症治療」 松本正人氏	東白川郡医師会 ノバルティスファーマ(株)	19:00～ 20:00	新富家
H25.11.21(木)	院内感染対策勉強会	○講義「CD トキシン陽性者の対応と感染対策」 上野義純氏	埼玉厚生病院	17:30～ 19:00	埼玉厚生病院 4階会議室
H25.12.14(土)	福島県社会福祉士会 県南方部研修会	○実践事例報告会 佐川滋氏 鈴木まゆみ氏 下重幸恵氏	福島県社会福祉士会 県南方部	14:00～ 17:00	南湖こころのクリニック 精神科デイケア 2階
H26.2.6(木)	自殺対策緊急強化基金事業	○講演「メンタルヘルス」 吉田麻里香氏	矢祭町民福祉課	18:45～ 20:00	ユーアイホーム会議室
H26.2.18(火)	第3回東白川郡多職種 連携研修会	○講義「死期を見分ける」 星竹敏氏 ○グループワーク「安心して看取りをするためにまず地域でできることは…」	埼玉厚生病院	15:00～ 17:00	埼玉厚生病院 4階会議室
H26.2.22(土)	平成25年度多職種 連携研修会(医師と 看護支援専門員の集 い)	○「多職種による討論会」 医師 佐藤健氏 木村芳朗氏 歯科医師 安藤昌廣氏 薬剤師 三科龍平氏 ケアマネ 島正子氏 鈴木真由美氏 ○講義「医療・福祉情報センターの運営とみまもりサポート について」 穂積彰一氏 ○グループディスカッション	白河医師会 東白川郡医師会 白河歯科医師会 白河薬剤師会 福島県県南地域介護 支援専門員協会	15:00～ 17:00	ホテルサンルート白河
H26.2.26(水)	平成25年度県南圏 域現任認定調査員研 修	○講義「介護保険制度の運営状況」 鈴木国俊氏 ○講義「業務分析データ」 遠藤綾子氏 ○講義「認定調査の基本的考え方」 太田勝江氏 ○講義「介護認定審査会の手順とポイント・特記事項の書き方」 斎藤太志氏	県南保健福祉事務所	13:30～ 16:00	白河市図書館 1階地域交 流会議室

矢祭町地域包括支援センター
特定相談支援事業

平成25年度
矢祭町地域包括支援センター

事業実績報告

◆ 平成25年度地域包括支援センター業務実績一覧

◆ 事業別報告

○ 地域支援事業

1. 介護予防事業

(1) 二次予防事業

(2) 一次予防事業

2. 包括的支援事業

(1) 介護予防ケアマネジメント業務

(2) 総合相談・権利擁護相談支援業務

(3) 包括的・継続的ケアマネジメント業務

3. 任意事業

○ 指定介護予防事業

○ 障害者相談支援事業

1. 指定特定相談支援事業

2. 障がい程度区分認定調査実施状況

3. 研修・会議

◆平成25年度 地域包括支援センター業務実績一覧

(件)

	介護予防											包括的支援								任意		指定 予防	障害者相談支援				その他		
	二次予防 事業		一次予防事業									介護 予防 ケア マネ ジメ ント (二次)	総合相談支援				権利擁護		包括的・継続的ケアマネジメ ント支援	家族支援		ケア マネ ジメ ント (要支 援1・2)	指定 相談 支援	特定 支援	区分 認定 調査	連絡 会 議・ 研 修	会 議・ 研 修	そ の 他	
			普及啓発					活動 支援	一 次 予 防 事 業 評 価	総合相談支援 (おむつ受注・ 介護用品等給付・ 券も含む)			実 態 把 握	成年 後 見 制 度	高 齢 者 虐 待	在宅 介 護 者 交 流 の つ ど い													認知 症 サ ポ ー タ ー 養 成 講 座
	た よ り ・ 広 報 活 動	介 護 予 防 講 演 会 ・ 平 成 大 学	地 域 健 康 教 室	元 気 は つ ら つ 教 室	運 動 教 室 (木 曜 日)	ウ ォ ー キ ン グ	出 前 保 健 室			訪 問	電 話						来 所	事 務 処 理											
								二次 予 防 事 業 評 価	二次 予 防 対 象 者 把 握																				
運動 イ ン ス ト ラ ク タ ー 支 援																													
4月	0	0	4	5	0	34	32	0	0	11	0	0	22	32	5	10	0	0	0	6	0	1	100	82	0	0	1	7	126
5月	0	1	3	0	0	18	16	1	9	11	3	0	39	33	2	15	0	0	0	4	0	0	74	84	6	0	2	12	137
6月	0	0	3	0	0	7	8	15	0	9	0	0	51	55	1	14	0	0	0	2	0	0	87	55	13	6	2	12	122
7月	0	0	3	0	8	6	9	0	0	7	0	0	39	53	3	12	0	0	0	6	0	0	74	35	12	7	4	7	122
8月	0	0	9	41	6	7	11	0	0	8	0	0	18	22	1	10	0	0	0	3	0	0	85	28	3	3	0	6	96
9月	0	0	2	7	3	11	12	13	0	7	0	24	25	26	1	14	0	0	0	2	14	0	105	40	2	0	2	4	104
10月	0	0	10	2	0	20	27	23	8	6	0	11	18	10	1	11	0	0	0	3	10	0	100	26	6	5	1	11	106
11月	0	0	2	3	0	9	11	0	4	8	0	0	21	38	3	11	0	0	0	6	18	0	107	44	14	2	1	9	107
12月	0	0	3	9	0	10	13	0	1	10	0	26	18	27	8	4	0	0	0	4	1	1	101	45	16	0	2	8	129
1月	0	0	5	0	0	7	12	0	0	6	0	0	23	35	1	3	0	0	0	3	0	0	114	77	45	9	1	9	114
2月	0	0	1	0	4	11	12	0	0	8	0	0	17	17	1	13	0	0	0	3	0	2	119	56	10	3	1	10	106
3月	0	0	0	0	0	19	10	0	0	7	0	0	28	15	1	8	0	0	0	3	0	10	97	90	13	0	3	5	132
計	0	1	45	67	21	159	52	52	22	98	3	61	319	363	28	125	0	0	0	45	43	14	1163	662	140	35	20	100	1401

◆事業別報告

地域支援事業

◆事業別報告

地域支援事業

1. 介護予防事業

(1) 二次予防事業

◆ 高齢者の動向(H26.3.31)

① 矢祭町の人口 6,280人

② 高齢者(65歳以上)人口

	65～69歳	70～74歳	75～79歳	80～84歳	85歳～	計
男性	224人	182人	183人	176人	131人	896人
女性	178人	200人	226人	256人	310人	1,170人
計	402人	382人	409人	432人	441人	2,066人

③ 要介護認定者数

要支援1	要支援2	要介護1	要介護2	要介護3	要介護4	要介護5	計
20人	37人	26人	67人	65人	56人	30人	301人

(再掲)うち、新規要介護認定者数

要支援1	要支援2	要介護1	要介護2	要介護3	要介護4	要介護5	計
4人	9人	11人	17人	18人	16人	6人	81人

◆ 二次予防事業対象者把握事業

① 把握方法別の対象者数

把握方法	男	女	計
本人・家族からの相談	0人	0人	0人
基本健康診査(生活機能評価)	174人	304人	478人
医療機関からの情報提供	0人	0人	0人
民生委員からの情報提供	0人	0人	0人
地域住民からの情報提供	0人	0人	0人

要介護認定者非該当者	0人	0人	0人
訪問活動による実態把握	0人	0人	0人
要支援・要介護からの移行	0人	0人	0人
その他	0人	0人	0人
計	174人	304人	478人

② 二次予防事業対象者把握事業の実施状況

基本チェックリスト配布人数	基本チェックリスト実施者数	二次予防事業の対象者数	二次予防事業決定数
1,483人	1,431人	478人	29人

③ 二次予防事業対象者の状況

項目		65～69歳	70～74歳	75～79歳	80～84歳	85歳～	計
前年度からの継続者	男性	9人	9人	20人	22人	25人	85人
	女性	8人	11人	39人	49人	38人	145人
新規決定者	男性	12人	16人	22人	24人	15人	89人
	女性	23人	24人	39人	39人	34人	159人
計		52人	60人	120人	134人	112人	478人

④ 二次予防事業対象者の該当項目

項目		65～69歳	70～74歳	75～79歳	80～84歳	85歳～	計
運動器の機能向上	男性	8人	12人	18人	27人	33人	98人
	女性	13人	25人	57人	73人	60人	228人
栄養改善	男性	1人	2人	0人	2人	2人	7人
	女性	0人	0人	0人	3人	3人	6人
口腔機能の向上	男性	14人	17人	31人	23人	22人	107人
	女性	18人	15人	41人	39人	37人	150人
閉じこもり予防・支援	男性	1人	1人	5人	8人	15人	30人
	女性	6人	8人	15人	27人	36人	92人
認知症予防・支援	男性	12人	14人	24人	22人	24人	96人
	女性	17人	15人	36人	46人	48人	162人
うつ予防・支援	男性	9人	16人	23人	28人	25人	101人
	女性	12人	15人	31人	43人	41人	142人
計		111人	140人	281人	341人	346人	1,219人

(2) 一次予防事業

ア 介護予防普及啓発事業

I 「矢祭町地域包括支援センターだより」 …… 6回発行 ※ 添付資料参照

発行月：4月、7月、8月、10月、12月、1月

II 介護予防講習会

No.	実施日	開催場所	参加者数	講師	内容
1	平成25年9月1日(日)	ユーパル矢祭	41人	◎管理栄養士 藤田 春江 氏 ◎有酸素運動インストラクター 添田 夏実 氏	テーマ「健康長寿を目指して ～日頃の生活習慣を見直しましょう～」 脳卒中発症リスク計算(国立がん研究センターと藤田保健衛生大学などが構成するグループが考案した脳卒中リスクシステム)をし、各自の今後十年間の脳卒中発症確率の計算をする。この確率を下げるためにはどのような生活を送ると良いのか、栄養と運動の両面から講習をする。

介護予防講習会

No.	実施日	開催場所	参加者数	講師	内容
2	平成25年12月4日(水)	山村開発センター	48人	棚倉警察署矢祭駐 在 緑川 健介 氏	①高齢者の詐欺被害防止について なりすまし詐欺の手口の紹介、詐欺の手 口の進化、被害防止に向けた警察の取り組 みなど。 ②高齢者の交通事故防止について 交通事故の多い時間帯や反射材の利用 効果について紹介。電動シニアカー、自転 車の乗り方、自身の体力に合わせた行動な ど。

Ⅲ 地域健康教室

34

No.	実施年月日	対象者	場 所	参加人数	内 容
1	平成25年7月24日(水)	高野谷地区住民	高野谷地区多目的集会施設	9人	1. 転倒予防運動 介護予防運動インストラクター片野エイ子さんによる転倒予防運動をおこなう。椅子に座り、ウォーミングアップ、ダンベル体操、ボール運動、指・脚の運動、クールダウンをおこなう。 2. 健康相談 ①包括支援センター看護師佐藤より熱中症について話しをする。(戸塚地区は除く) ②血圧測定 ③消費者被害防止の冊子を配布、電話勧誘や、振り込め詐欺に対する注意喚起をする。(戸塚地区は除く)
2	平成25年8月28日(水)	追分地区住民	追分多目的集会施設	10人	
3	平成25年9月27日(金)	戸塚いきいきサロン参加者	戸塚地区農業構造改善センター	16人	
4	平成26年2月25日(火)	戸塚いきいきサロン参加者	戸塚地区農業構造改善センター	15人	
合計 : 4回		参加延べ人数 : 50人			

IV 元気はつらつ教室 講師：地域介護予防インストラクター(片野エイ子、鈴木和子、渡部啓子、菊池ヨシエ)が交代で指導

運動内容：椅子体操、ダンベル体操、レクリエーション、ボール運動、ストレッチなどを実施

実施回数計：141回 参加延べ人数：951人

月	開催場所											
	内川保健福祉館		下関河内地区 多目的集会施設		宝坂構造 改善センター		大塚地区 多目的集会施設		中石井地区 多目的集会施設		茗荷地区 多目的集会施設	
	回数	延人数	回数	延人数	回数	延人数	回数	延人数	回数	延人数	回数	延人数
4月	3	31	2	11	2	12	2	11	2	16	2	23
5月	2	18	2	14	2	10	2	12	2	16	2	18
6月	2	19	2	13	2	12	2	9	2	24	2	17
7月	2	24	3	19	2	12	3	15	1	8	2	14
8月	2	16	1	8	2	10	1	2	2	26	2	13
9月	2	19	2	19	2	7	2	6	2	17	2	19
10月	2	19	3	22	2	10	2	8	2	18	2	16
11月	2	22	2	8	2	5	2	8	3	15	2	15
12月	2	20	2	13	2	11	2	6	1	6	2	12
1月	2	22	2	9	1	5	2	5	2	12	2	11
2月	2	20	1	4	2	10	2	4	2	13	1	3
3月	2	16	2	12	3	15	1	2	2	11	1	3
合計	25	246	24	152	24	119	23	88	23	182	22	164

V 運動教室

① 運動教室 ～木曜日コース～ 講師：有酸素運動インストラクター添田夏実

月	回数	実施日	参加延人数	実施場所	活動内容	講師
4月	4回	4、11、18、25日	97人	老人福祉センター 館山荘 大広間	チェアービクス ダンベル体操 棒運動 ステップ チューブ ボール運動 ウェービング ストレッチ運動等	有酸素運動インストラクター 添田夏実指導員
5月	5回	2、9、16、23、30日	123人			
6月	4回	6、13、20、27日	103人			
7月	4回	4、11、18、25日	79人			
8月	4回	1、8、22、29日	89人			
9月	4回	5、12、19、26日	88人			
10月	5回	3、10、17、24、31日	99人			
11月	4回	7、14、21、28日	74人			
12月	4回	5、12、19、26日	81人			
1月	4回	9、16、23、30日	78人			
2月	4回	6、13、20、27日	85人			
3月	4回	6、13、20、27日	83人			
合計	50回		1,079人			

② 運動教室 ～ウォーキングコース～

No.	実施日	参加者数	実施場所	内容	講師
1	平成25年 6月21日(金)	15人	東館周辺サイクリングロード 及び山村開発センター	運動機能の低下を防ぎ、認知症予防、 介護予防につなげる。実際にウォーキン グをおこないながら、講師の指導を受け る。6月はノルディックウォークに挑戦。	有酸素運動インスト ラクター添田夏実指 導員
2	平成25年10月23日(水)	14人	大子広域公園 多目的運動 広場		

VI 出前保健室

① 出前保健室

No.	実施日	来所者数	開催場所	対象者	内容	スタッフ
1	平成25年 5月29日(水)	25人	JA東西しらかわ矢祭直売 所『太郎の四季』駐車場	買い物客 生産者	・血圧、体重、体脂肪を測定 し、相談・指導をおこなう。 ・介護相談 ・パンフレット等配布 包括支援センターの紹介、悪 徳商法、振り込め詐欺防止 について	包括支援 センター職員
2	平成25年11月1日(金)	36人	ユーパル矢祭 ロビー	町文化祭来場 者及び温泉施 設利用者		

イ 地域介護予防活動支援事業

I 地域介護予防運動インストラクター支援(4名のインストラクターを支援)

月	回数	実施日	支援延人数	実施場所	支援内容	スタッフ
4月	8回	1、2、5、9、10、12、15、16日	8人	①内川保健福祉館 ②下関河内地区多目的集会施設 ③宝坂構造改善センター ④大塚地区多目的集会施設 ⑤茗荷地区多目的集会施設 ⑥中石井地区多目的集会施設	元気はつらつ教室での運動指導の支援	包括支援センター職員
5月	7回	7、8、10、13、14、17、24日	7人			
6月	6回	4、5、7、10、11、14日	6人			
7月	6回	2、3、5、8、9、12日	6人			
8月	6回	2、5、6、9、20、21日	6人			
9月	6回	3、4、6、9、10、13日	6人			
10月	5回	4、7、8、11、15日	5人			
11月	6回	8、11、12、13、15、19日	6人			
12月	6回	2、3、6、10、11、13日	6人			

月	回数	実施日	支援延人数	実施場所	支援内容	講師
1月	6回	7、8、10、14、17、20日	6人		元気はつらつ教室での運動指導の支援	包括支援センター職員
2月	4回	4、5、7、17日	4人			
3月	5回	3、4、7、11、14日	5人			
計	71回		71人			

【選択肢】
 1 十分行っている 2 行っている
 3 努力が必要 4 行っていない

ウ. 一次予防事業評価事業

1 介護予防に関する一般的な知識や、介護予防事業の対象者、事業内容、参加方法等の事業実施に関する情報について積極的に普及啓発を行っているか。

選択肢	2
方法	地域包括支援センターによる広報誌の発行、夕刊への記事掲載などで事業実施について周知。パンフレット作成及び関係機関への訪問や各教室等での普及活動。
課題	

2 介護予防に資する活動を行っているボランティアや地域活動組織を適切に把握しているか。

選択肢	3
方法	ある程度は把握しているが基本情報や活動内容等についてデータ化はしていない。
課題	役場や社会福祉協議会と連携し、基本情報や活動内容についてデータ化するのが望ましい。

3 介護予防事業を推進するに当たり、介護予防に資する活動を行っているボランティアや地域活動組織と密に連携を図っているか。

選択肢	2
方法	地域包括支援センターが、高齢者グループや地域活動組織との情報交換の場を設け、介護予防に関する普及啓発に取り組んだ。
課題	地域包括支援センターと町が連携し、訪問・交流の機会と対象団体の増加を図る。

4 介護予防に資する活動を行っているボランティアや地域活動組織同士が、互いに連携をとれるような取り組みを行っているか。

選択肢	4
方法	町の社会福祉協議会でこの役割を果たしているので包括支援センターとしては取り組んでいない。
課題	

5 ボランティアや地域活動組織のリーダー等を育成するための研修会等を開催しているか。

選択肢	2
方法	地域包括支援センターによる認知症サポーター養成講座、介護予防運動インストラクターの活動支援をおこなった。また、26年度には新たなインストラクターの育成と研修会を予定している。
課題	

6 地域活動組織の求めに応じて、担当職員の派遣、活動の場の提供等の支援を行っているか。

選択肢	2
方法	地域包括支援センター職員が高齢者グループや地域活動組織などを訪問し、介護予防に関する講習の場を設けた。また、地域活動組織からの要望により、介護予防教室等を実施した。
課題	

2. 包括的支援事業

(1) 介護予防ケアマネジメント業務

二次予防事業対象者に係る基本情報及びアセスメントシートの作成

作成数	備考
29件	○運動教室への参加者分:14件 ○栄養・口腔教室への参加者分:15件

(2) 総合相談支援

	件数
介護保険その他保健福祉サービスに関すること ・相談、様子見訪問 ・関係機関との連絡調整 ・介護保険以外の町福祉サービス、福祉用具の相談 など	710件

(3) 権利擁護業務

権利擁護(成年後見制度・高齢者虐待)に関すること	0件
--------------------------	----

(4) 包括的・継続的ケアマネジメント支援業務

① 居宅介護支援専門員(ケアマネージャー)に対する個別支援

- 《 支援内容 》
- 支援困難事例を抱える介護支援専門員への対応
 - 個別事例に対するサービス担当者会議の開催
 - 質の向上のための研修
 - ケアプラン作成指導等を通じた介護支援専門員のケアマネジメントの指導
 - 介護支援専門員同士のネットワーク構築
 - 介護支援専門員に対する情報支援
 - ケアプランの趣旨に基づいてサービスが提供されるよう、居宅サービス事業所等への研修等の働きかけ

② ケアマネージャー支援ネットワーク体制づくり

月	日	名 称	種 別	主 な 内 容
4月	17	民生児童委員協議会	参加	・「気になる高齢者」について ・町より民生委員へ寝たきり老人一人暮らし老人等の世帯調査の依頼他
	19	ユーハイム矢祭運営推進会議	参加	・施設における利用者の状況及びサービスの提供状況 ・施設サービスへの要望、助言 ・24年度研修事業報告書・25年度各種委員会事業計画 ・その他
	19	埴厚生病院地域医療連携室情報交換会	主催	・24年度医療介護多職種研修会の報告 ・入院中の利用者の情報交換
	19	ケアマネージャー会議	主催	・5月で要介護認定有効期間が切れる方の状況把握、確認、今後の予定 ・情報交換

月	日	名 称	種 別	主 な 内 容
5月	15	民生児童委員協議会	参加	・福祉票の整備状況 ・包括の事業のお知らせ(出前保健室)
	23	埴厚生病院地域医療連携室情報交換会	主催	・他町村の会議(情報交換)について ・埴厚生病院認定看護師 ・入院中の利用者の情報交換
	23	ケアマネージャー会議	主催	・6月で要介護認定有効期間が切れる方の状況把握、確認、今後の予定 ・介護保険新規申請者の対応・緊急通報用ペンダント・情報交換
	30	東白川郡在宅医療連携推進協議会	参加	・25年度東白川郡在宅医療連携推進協議会について(設置要綱、委員構成、多職種連携研修会開催計画)
6月	6	矢祭町介護保険運営協議会及び矢祭町地域包括支援センター運営協議会	参加	・介護保険事業報告 ・24年度矢祭町地域包括支援センター事業実績報告 ・25年度矢祭町地域包括支援センター事業計画
	11	民生児童委員協議会	参加	・日本赤十字社社費募集結果 ・包括の事業のお知らせ(ウォーキング教室)
	20	ユーハイム矢祭運営推進会議	参加	・施設における利用者の状況及びサービスの提供状況 ・施設内アクシデント発生状況 ・施設イメージ向上作戦 ・施設サービスへの要望、助言 ・その他
	21	埴厚生病院地域医療連携室情報交換会	主催	・多職種連携研修会 ・埴厚生病院認定看護師 ・入院中の利用者の情報交換
	21	ケアマネージャー会議	主催	・7月で要介護認定有効期間が切れる方の状況把握、確認、今後の予定 ・情報交換
	26	第1回東白川郡多職種連携研修会	参加	・警察からみた在宅看取りの問題 ・救急隊の関与する在宅看取りの問題 ・医師の立場からみた看取りの問題点 ・グループワーク「在宅での看取りの諸問題」

月	日	名 称	種 別	主 な 内 容
7月	17	民生児童委員協議会	参加	・生活保護状況 ・夏休み期間中の非行防止運動 ・その他
	19	埴厚生病院地域医療連携室情報交換会	主催	・入院中の利用者の情報交換 ・次回の多職種連携研修会
	19	ケアマネージャー会議	主催	・8月で要介護認定有効期間が切れる方の状況把握、確認、今後の予定 ・情報交換
8月	21	民生児童委員協議会	参加	・町敬老会について ・包括の事業(介護予防講習会9/1予定)協力依頼 他
	23	埴厚生病院地域医療連携室情報交換会	主催	・入院中の利用者の情報交換
	23	ケアマネージャー会議	主催	・9月で要介護認定有効期間が切れる方の状況把握、確認、今後の予定 ・アイネットによる個人で設置する「緊急通報システム」 ・情報交換
9月	11	民生児童委員協議会	参加	・町長の高齢者慰問について ・福祉世帯の現況確認について
	20	埴厚生病院地域医療連携室情報交換会	主催	・多職種研修会の内容(事例発表、ディスカッション等) ・埴厚生病院看護師による「出前講座」 ・入院中の利用者の情報交換
	20	ケアマネージャー会議	主催	・10月で要介護認定有効期間が切れる方の状況把握、確認、今後の予定 ・情報交換 ・在宅介護者交流会実施にともなうケアマネさんへの依頼について

月	日	名 称	種 別	主 な 内 容
10月	17	民生児童委員協議会	参加	・町長の高齢者慰問について ・ひとり暮らしの孤独死
	18	ユーハイム矢祭運営推進会議	参加	・施設における利用者の状況及びサービスの提供状況 ・施設行事等 ・施設サービスへの要望、助言 ・その他(利用者の事故について報告)
	18	塙厚生病院地域医療連携室情報交換会	主催	・「出前講座」の活用 ・研修会の内容、参加予定人数の確認 ・入院中の利用者の情報交換
	18	ケアマネージャー会議	主催	・11月で要介護認定有効期間が切れる方の状況把握、確認、今後の予定 ・情報交換 ・在宅介護者交流会実施にともなうケアマネさんへの依頼について
	21	東白川郡多職種連携研修会	参加	講演:介護老人保険施設久慈の郷
11月	13	民生児童委員協議会	参加	・赤い羽根共同募金結果について・歳末助け合い募金運動について
	15	塙厚生病院地域医療連携室情報交換会	主催	・東白川郡医療介護多職種研修会の内容を検討する ・在宅医療支援ナース ・入院中の利用者の情報交換
	15	ケアマネージャー会議	主催	・12月で要介護認定有効期間が切れる方の状況把握、確認、今後の予定 ・情報交換
	21	院内感染対策勉強会	参加	・CDトキシン陽性者の対応と感染対策
12月	13	塙厚生病院地域医療連携室情報交換会	主催	・多職種研修会の内容を検討する ・入院中の利用者の情報交換
	13	ケアマネージャー会議	主催	・1月で要介護認定有効期間が切れる方の状況把握、確認、今後の予定 ・情報交換

月	日	名 称	種 別	主 な 内 容
12月	18	26年度事業計画(案)について話しあい	参加	・矢祭町町民福祉課グループ長、介護保険係と来年度の事業について検討
	20	ユーハイム矢祭運営推進会議	参加	・運営推進委員辞令交付 ・施設における利用者の状況及びサービスの提供状況 ・施設行事等 ・施設サービスへの要望、助言 ・その他
1月	15	民生児童委員協議会	参加	・気になる高齢者 ・赤い羽根募金、歳末助け合い募金について
	17	埴厚生病院地域医療連携室情報交換会	主催	・埴厚生病院の受付時間や会計方法の変更について・医療介護多職種研修会の内容の確認をする ・入院中の利用者の情報交換
	17	ケアマネージャー会議	主催	・2月で要介護認定有効期間が切れる方の状況把握、確認、今後の予定 ・情報交換 ・事務連絡
2月	19	民生児童委員協議会	参加	・IP告知端末緊急通報装置の説明 ・お元気コール
3月	14	埴厚生病院地域医療連携室情報交換会	主催	・4月からの診療科の診療体制の変更について説明を受ける。・在宅での看取りのアンケート(包括で取りまとめる)
	14	ケアマネージャー会議	主催	・4月で要介護認定有効期間が切れる方の状況把握、確認、今後の予定 ・情報交換
	19	民生児童委員協議会	参加	・定例会の日程について ・気になる高齢者について ・研修(認知症サポーター養成講座)

3. 任意事業

◆ 家族介護支援事業

I 在宅介護者交流会

No.	実施年月日	行き先	対象者	参加者数	スタッフ
1	平成25年11月22日(金)	茨城県北茨城市(天心記念五浦美術館、二つ島観光ホテル)	在宅で要介護高齢者を介護する家族	10人	包括支援センター職員

II 認知症サポーター養成講座

No.	実施日	受講者数	受講団体名	内容	講師
1	平成26年 3月19日(水)	27人	矢祭町民生児童委員	① 認知症を理解する。 ・認知症とは何か、症状 ・診断、治療、予防 ② 認知症サポーターとしてできること ③ 認知症の方への接し方	キャラバンメイト 菊池 茂子 篠田 トシ子

◆事業別報告

指定介護予防支援事業

指 定 介 護 予 防 支 援 事 業

平成25年度 指定介護予防支援利用実績

①1件当たりの給付費は4,120円 ②新規 初期加算3,000円がつく

月	要支援1					要支援2					件数 合計	新規 合計件	給付費 合計
	男	女	件数	うち新 規件数	給付費計 (円)	男	女	件数	うち新 規件数	給付費計 (円)			
4月	4	8	12	0	49,440	5	5	10	0	41,200	22	0	90,640
5月	3	7	10	0	41,200	5	5	10	0	41,200	20	0	82,400
6月	3	7	10	0	41,200	5	5	10	0	41,200	20	0	82,400
7月	3	7	10	0	41,200	4	5	9	0	37,080	19	0	78,280
8月	3	8	11	0	45,320	4	4	8	0	32,960	19	0	78,280
9月	3	9	12	1	52,440	5	5	10	2	47,200	22	3	99,640
10月	3	9	12	0	49,440	5	5	10	0	41,200	22	0	90,640
11月	3	10	13	1	56,560	5	5	10	1	44,200	23	2	100,760
12月	2	10	12	0	49,440	3	6	9	1	40,080	21	1	89,520
1月	2	7	9	0	37,080	5	7	12	1	52,440	21	1	89,520
2月	2	7	9	0	37,080	5	6	11	0	45,320	20	0	82,400
3月	2	7	9	1	40,080	5	6	11	0	45,320	20	1	85,400
	33	96	129	3	540,480	56	64	120	5	509,400	249	8	1,049,880

◆事業別報告

障がい者相談支援事業

障害者相談支援事業

1. 指定特定相談支援事業（基本相談支援・計画相談支援事業）

（相談支援を利用している障害者等の人数）

		実人数	身体障害	重症心身障害	知的障害	精神障害	発達障害	高次脳機能障害	その他
4月	障害者	9	6	0	3	0	0	0	0
	計	9	6	0	3	0	0	0	0
5月	障害者	9	6	0	3	0	0	0	0
	計	9	6	0	3	0	0	0	0
6月	障害者	12	7	0	5	0	0	0	0
	障害児	0	0	0	0	0	0	0	0
	計	12	7	0	5	0	0	0	0
7月	障害者	8	3	0	5	0	0	0	0
	計	8	3	0	5	0	0	0	0
8月	障害者	8	5	0	3	0	0	0	0
	計	8	5	0	3	0	0	0	0
9月	障害者	12	6	0	6	0	0	0	0
	計	12	6	0	6	0	0	0	0
10月	障害者	14	7	0	7	0	0	0	0
	計	14	7	0	7	0	0	0	0
11月	障害者	14	10	0	4	0	0	0	0
	計	14	10	0	4	0	0	0	0
12月	障害者	16	8	0	8	0	0	0	0
	計	16	8	0	8	0	0	0	0
1月	障害者	14	9	0	5	0	0	0	0
	計	14	9	0	5	0	0	0	0
2月	障害者	15	9	0	6	0	0	0	0
	計	15	9	0	6	0	0	0	0
3月	障害者	13	6	0	7	0	0	0	0
	計	13	6	0	7	0	0	0	0
年間合計		144	82	0	62	0	0	0	0

(支援内容)

	福祉サービスの利用等に関する支援	障害や病状の理解に関する支援	健康・医療に関する支援	不安の解消情緒安定に関する支援	保育・教育に関する支援	家族関係・人間関係に関する支援	家計・経済に関する支援	生活技術に関する支援	就労に関する支援	社会参加・余暇活動に関する支援	権利擁護に関する支援	その他	計
4月	47	5	32	2	0	1	0	0	0	0	0	1	88
5月	33	2	7	1	0	5	0	4	0	0	0	14	66
6月	39	0	3	0	2	2	3	3	0	0	0	10	62
7月	17	2	5	1	0	0	5	0	0	1	0	3	34
8月	13	1	1	0	0	1	0	1	0	0	0	5	22
9月	15	0	4	0	0	1	1	2	0	2	0	5	30
10月	30	0	9	1	0	2	0	1	0	1	1	1	46
11月	32	2	8	5	0	3	3	1	0	1	0	4	59
12月	40	0	6	2	0	1	0	5	3	3	0	4	64
1月	65	7	18	7	0	6	25	6	13	2	0	6	155
2月	39	4	6	2	1	4	5	0	3	0	0	10	74
3月	85	2	5	0	0	7	9	0	1	3	0	10	122
合計	455	25	104	21	3	33	51	23	20	13	1	73	822

(支援方法)

	訪問	来所相談	同行	電話相談	電子メール	個別支援会議	関係機関	その他	計
4月	23	3	0	54	0	2	1	5	88
5月	18	3	0	38	0	3	0	4	66
6月	34	0	0	25	0	0	0	3	62
7月	20	0	2	7	0	1	0	4	34
8月	15	1	0	5	0	0	1	0	22
9月	23	0	0	6	0	0	1	0	30
10月	13	0	0	28	0	3	1	1	46
11月	33	0	3	17	0	6	0	0	59
12月	28	2	2	29	0	0	0	3	64
1月	53	10	4	81	0	4	1	2	155
2月	30	3	3	37	0	0	1	0	74
3月	53	2	1	64	0	0	0	2	122
合計	343	24	15	391	0	19	6	24	822

◎ 計画相談支援給付費実績

1件当たりの給付費は利用支援(計画作成)16,000円 継続支援(モニタリング)13,000円

	計画相談支援給付費		利用支援		継続支援	
	件数	計	件数	給付費	件数	給付費
4月	6	93,000	5	80,000	1	13,000
5月	7	91,000	0	0	7	91,000
6月	9	123,000	2	32,000	7	91,000
7月	9	120,000	1	16,000	8	104,000
8月	6	78,000	0	0	6	78,000
9月	5	65,000	0	0	5	65,000
10月	7	103,000	4	64,000	3	39,000
11月	10	136,000	2	32,000	8	104,000
12月	11	155,000	4	64,000	7	91,000
1月	11	155,000	4	64,000	7	91,000
2月	11	143,000	0	0	11	143,000
3月	5	65,000	0	0	5	65,000
	97	1,327,000	22	352,000	75	975,000

2. 障害程度区分認定調査

1件当たり認定調査費 在宅・新規 5,250円 在宅・継続4,200円

施設・新規 4,200円 施設・継続3,150円

実施月	件数	計	内 訳								
			在 宅				施 設				
			件数	新規	件数	継続	件数	新規	件数	継続	
6月	1	4,200	0	0	1	4,200	0	0	0	0	0
7月	1	4,200	0	0	0	0	1	4,200	0	0	0
8月	1	4,200	0	0	1	4,200	0	0	0	0	0
10月	2	6,300	0	0	0	0	0	0	2	6,300	0
1月	3	11,550	0	0	1	4,200	1	4,200	1	3,150	0
2月	1	4,200	0	0	1	4,200	0	0	0	0	0
計	9	34,650	0	0	4	16,800	2	8,400	3	9,450	0

3. 会議・研修等の状況

東白川地域自立支援協議会・生活支援部会 12月12日、3月13日

東白川地域自立支援協議会・日中活動支援部会

4月16日、5月21日、6月18日、7月16日、8月20日、9月17日

10月15日、12月17日、1月21日、2月18日

指定障害福祉サービス事業者等集団指導 9月27日

福島県相談支援専門員県南支部部会 7月19日、12月18日

福島県相談支援専門員県南支部部会研修会(主催) 5月17日、7月10日、11月1日

障害者総合支援法に係る事務説明会 3月18日

第38回 矢祭町地域包括支援センターだより

認知症サポーター養成講座「認知症勉強会」を開催

※ 認知症サポーターとは、認知症の人や家族を温かく見守る素敵な応援者のことです。



認知症サポーター養成講座として、介護老人保健施設ひもろぎの作業療法士、福島県認知症介護指導者、キャラバンメイトの石井利幸氏を講師にお迎えしました。町内の高齢者を対象とする事業所で働いている職員を対象とし、認知症への理解を深め、対応の仕方について勉強しました。

介護予防運動をはじめませんか？

「おっくうだから」と体を動かさないでいると運動機能の低下だけでなく気持ちも消極的になり、さらに運動機能が衰えていきます。逆に適度に体を動かす習慣を身に付けることで、生活は活発になり、運動機能も改善をしていきます。いつまでもいきいきとした毎日を送るため、元気づちから、体力づくりを心がけましょう。

「元気はつらつ教室」と「運動教室」では転倒予防を目的とした運動をおこなっています。年度途中からの参加も歓迎です。皆様のご参加をお待ちしております。

◇5月の「元気はつらつ教室」 午後1時30分から1時間

宝坂地区	5月13日(月)、27日(月)
内川地区	5月14日(火)、28日(火)
下関河内地区	5月 7日(火)、21日(火)
大井地区	5月 8日(水)、22日(水)
中石井地区	5月10日(金)、24日(金)
茗荷地区	5月17日(金)、31日(金)



◇「運動教室～木曜コース～」 毎週木曜日午後1時30分から館山荘大広間

◇まずはご相談ください！◇

～高齢者のみなさんに関する様々な相談を受け付けます～

ご相談・ご連絡は「矢祭町地域包括支援センター」まで

でんわ 0247-46-3770 (ユーアイホーム内)

第39回 矢祭町地域包括支援センターだより

ノルディックウォーキングに挑戦！



話題のノルディックウォーキングに挑戦しました。ノルディックウォーキングは両手にポールを持って歩くものです。普通のウォーキングよりも上半身の筋肉を使い、より高い運動効果があります。

ノルディックウォークは初めての方がほとんどでしたが、講師の添田夏実有酸素運動インストラクターから、丁寧な指導を受けることができました。いつもとちょっと違ったウォーキングを楽しむことができました。



出前保健室を開催しました。



太郎の四季駐車場をお借りして、「出前保健室」と称し、血圧測定、体重・体脂肪測定を行いました。

測定後、看護師から測定値に基づいて生活習慣の改善にむけたアドバイスを受けたり、健康相談をしたりしました。

時にはご自分の健康について目を向け、いつまでも健康で過ごすためにも生活習慣を見直す機会になれば、と思います。

◇まずはご相談ください！◇

～高齢者のみなさんに関する様々な相談を受け付けます～

ご相談・ご連絡は「矢祭町地域包括支援センター」まで

でんわ 0247-46-3770 (ユーアイホーム内)

第40回 矢祭町地域包括支援センターだより

地域健康教室・高野谷地地区



高野谷地地区を訪問し、初めに介護予防運動インストラクターによる転倒予防運動をおこないました。意識的に運動をすることは、転倒や寝たきりを防ぐことにつながり、イキイキとした生活を送るためにも大切な事です。

後半は熱中症予防について地域包括支援センター看護師から話を聞きました。

高齢者は温度やのどの渇きに対する感覚が弱くなるために、室内でも熱中症になることがあります。のどが渇かなくても水分補給をするなど熱中症予防について確認し合いました。

次回の地域健康教室は、8月28日(水)午後1時30分から追分多目的集会所にて開催の予定です。

◆◆平成25年度 介護予防講習会のお知らせ◆◆

日時 平成25年9月1日(日) 午後1時30分～(受付1時)

場所 ユーパル矢祭2階大広間

内容 **健康長寿を目指して～日頃の生活習慣を見直しましょう**

午後1時から脳卒中発症確率の計算をします。

時間に余裕をもっておいで下さい。

- 脳卒中発症の確立計算を試してみましょう。
- 食生活の見直し 講師 管理栄養士 藤田 春江 氏
- 運動の大切さと実践 講師 有酸素運動インストラクター 添田 夏実 氏

参加費は無料です。皆さんのおいでをお待ちしております。



～高齢者のみなさんに関する様々な相談を受け付けます～
ご相談・ご連絡は「矢祭町地域包括支援センター」まで

でんわ 0247-46-3770 (ユアアイホーム内)

第41回 矢祭町地域包括支援センターだより

健康長寿を目指して～日頃の生活習慣を見直しましょう～

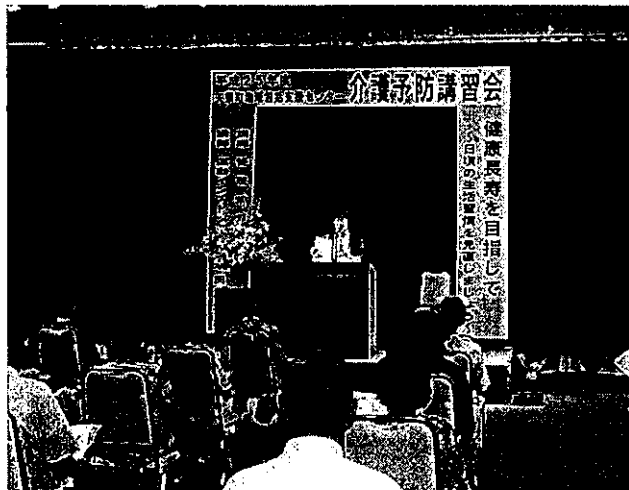

今年の介護予防講習会では、国立がん研究センターと藤田保健衛生大学などが構成するグループが考案した脳卒中発症リスクシステムを利用し、各自の現在の血管年齢と今後10年間に脳卒中を発症する確率の計算を行ないました。

この確率を下げるためにはどのような生活を送れば良いのか、お二人の講師から、栄養と運動の面について講習を受けました。

まず始めに、管理栄養士の藤田春江先生から、脳卒中を防ぐための食事対策についてわかりやすくお話ししていただきました。次に有酸素運動インストラクターの添田夏実先生から、実践をまじえながら、運動が大切であることを学びました。

食生活を見直して高血圧を予防し、運動をして肥満予防をするなど、生活習慣を変えることで脳卒中発症の確率は下げられることを学びました。

地域健康教室in戸塚サロン

先月、戸塚地区のいきいきサロンに、地域健康教室でおじゃまさせていただきました。

このサロンでは、毎月自主的に集まり、住民同士の交流を深めていらっしゃいます。今回は、ダンベル体操などをおこない、健康で元気に毎日を過ごせることの素晴らしさを再確認しました。

『出前保健室』のおしらせ

11月11日の「介護の日」を前に、出前保健室をおこないます。
 日時：11月1日（金）9：30～11：30 場所：ユーパル矢祭 1階 ロビー
 内容：血圧測定、身長・体重・体脂肪測定、健康相談、介護相談など

～高齢者のみなさんに関する様々な相談を受け付けます～

ご相談・ご連絡は「矢祭町地域包括支援センター」まで

でんわ 0247-46-3770（ユーアイホーム内）

第42回 矢祭町地域包括支援センターだより

◇◇在宅介護者交流会でリフレッシュ!◇◇



家庭で高齢者を介護している家族を対象に日帰り温泉旅行をおこないました。

今年は、岡倉天心生誕150年・没後100年記念で映画も作られたことで盛り上がっている茨城県天心記念五浦美術館を訪れた後、太平洋に面した二ツ島観光ホテルで昼食と温泉を楽しみました。

毎日の介護から一時離れ、ゆっくりとした時間を過ごし、心身共にリフレッシュすることができたのではないのでしょうか？



◇◇秋の出前保健室を開催しました◇◇

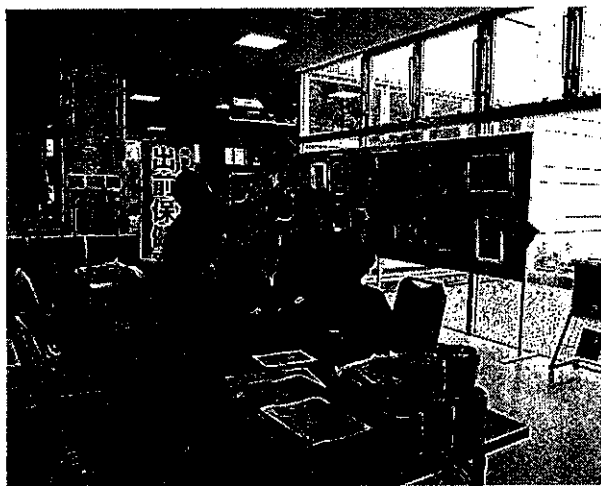

ユーパル矢祭ロビーをお借りし、町文化祭に訪れた方々に大勢立ち寄っていただきました。健康でいきいきとした毎を送るために、自分の健康状態に目を向けることは大切です。

血圧測定や身長、体重、体脂肪等の測定後、看護師と食生活や健康上の不安などを相談しました。

また、高齢者を狙う悪質商法の手口と対策を紹介したパンフレット「だまされなくて！悪質商法」を配り、振り込め詐欺を含め、被害防止を呼びかけました。



～高齢者のみなさんに関する様々な相談を受け付けます～

ご相談・ご連絡は「矢祭町地域包括支援センター」まで

でんわ 0247-46-3770 (ユーアイホーム内)

第43回 矢祭町地域包括支援センターだより

あけましておめでとうございます。今年もよろしくお祈りします。

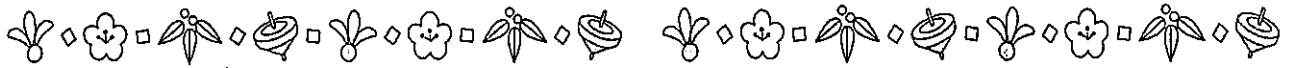

矢祭町平成大学にて詐欺被害防止・交通事故防止対策講座

平成大学受講生を対象に、矢祭駐在所の緑川巡査部長を講師に迎え、詐欺被害と交通事故を防ぐための講習会をおこないました。

全国的に『振り込め詐欺』『なりすまし詐欺』といった詐欺の被害が後を絶ちません。誰もがその危険を知っていても、相手は組織ぐるみで次々と新たな手口を仕掛けてきます。相手の手法を良く知って、言葉巧みに接近してくる「だましのプロ」にはくれぐれも注意しましょう。

高齢歩行者の安全通行のポイントは、身近な道路が最も危険だという認識を持つことです。歩行中の事故死者の7割が高齢者で、自宅近辺の事故が大半になっています。



◇◇ みんなで楽しく体を動かしてみませんか？ ◇◇

運動教室をおこなっています。いつまでもいきいきとした毎日を送るため、適度に体を動かす習慣を身に付けましょう。

- ① 運動教室 毎週木曜日 午後1時30分から1時間
 場 所 : 老人福祉センター 館山荘「大広間」 無料
 講 師 : 有酸素運動インストラクター 添田 夏実先生
 対 象 : 概ね65歳以上の方。年度の途中からでも参加できます。

- ② 元気はつらつ教室
 各地区で開催しております。宝坂地区、内川地区、中石井地区、茗荷地区、下関河内地区、大井地区です。開催日など詳しくは地域包括支援センターにお問い合わせください。(電話 46-3770)

～高齢者のみなさんに関する様々な相談を受け付けます～

ご相談・ご連絡は「矢祭町地域包括支援センター」まで

でんわ 0247-46-3770 (ユ-アイホーム内)

軽費老人ホームケアハウスせせらぎ荘
特定施設入居者生活介護事業

事業実績報告書

(平成26. 3. 31現在)

1 概要

定員	: 30名
現入居者	: 29名 (男性 11名 ・ 女性 18名)
(内特定契約者)	: {17名 (男性 5名 女性 11名) }

2 月別入居状況

区別		月							
		4	5	6	7	8	9	10	
前月末入居者数		30	29	28	28	27	28	29	
入居	男性	0	0	0	0	0	1	0	
	女性	0	0	0	0	1	0	0	
退居	男性	0	1	0	0	0	0	0	
	女性	1	0	0	1	0	0	0	
当月末入居者数		29	28	28	27	28	29	29	

区別		月						計
		11	12	1	2	3		
前月末入居者数		29	28	28	29	29		
入居	男性	0	0	0	0	0	1	
	女性	0	0	1	0	0	2	
退居	男性	0	0	0	0	0	1	
	女性	1	0	0	0	0	3	
当月末入居者数		28	28	29	29	29		

3 入居者出身状況

県内出身				県外出身			
白河市	1	矢祭町	12	茨城県	1		
福島市	0	塙町	10	東京都	1		
中島村	0	棚倉町	2	埼玉県		小計	3
西郷村	1	小計	26	神奈川県	1	合計	29名

4 退居理由内訳

区 別	家庭復帰	その他の施設転所	病 院	計
男 性	0	2	0	2
女 性	0	1	1	2
計	0	3	1	4

5 年齢別入居状況 平均年齢 87.8歳 (男性 89.0歳/女性 87.0歳)

区 別	65~69	70~74	75~79	80~84	85~89	90~94	95~100	計
男 性	0	2	1	2	2	3	3	11
女 性	0	1	0	4	7	5	1	18
計	0	0	3	5	12	6	4	29

6 所在期間状況

区 別	0から 2年未満	2から 5年未満	5から 8年未満	8から 11年未満	11から 14年未満	14から 17年未満	17年以上	計
男 性	5	2	0	0	0	1	3	11
女 性	4	5	2	2	0	3	2	19
計	9	7	2	2	1	4	4	29

7 特定施設入居者生活介護事業契約者

区 分	要支援1	要支援2	要介護1	要介護2	要介護3	要介護4	要介護5	小 計
男 性	0	2	2	1	0	0	0	5
女 性	2	1	3	4	1	1	1	12
計	2	3	5	5	1	1	1	17

8 主な行事実施内容

月	行事内容
4 月	・ 給食交流会（春の茶話会）
5 月	・ 給食交流会（端午の節句） ・ 母の日 ・ 園芸の日（事務所前花壇及びプランターに花植え）
6 月	・ お買い物ツアー（棚倉町方面） ・ 父の日 ・ 栄養教室（食中毒について）
7 月	・ 七夕集会 ・ 栄養教室（夏バテ防止・熱中症等について） ・ 音楽交流会（石川町）
8 月	・ 夕涼み会（ユアアイホーム合同） ・ お買い物ツアー（棚倉町方面） ・ スイカ割
9 月	・ お月見団子作り ・ 敬老会茶話会
10 月	・ 給食交流会（栄養教室：健康づくり） ・ 音楽交流会（東館小学校合唱部） ・ 給食交流会（焼き芋） ・ 輪投げ大会（いわき市総合体育館）
11 月	・ 園芸の日 ・ バスハイク（那須町方面）
12 月	・ クリスマスパイキング ・ 給食交流会：忘年会（赤ちょうちんの日） ・ お買い物ツアー（棚倉町方面） ・ 給食交流会（餅つき）
1 月	・ 新年会 ・ 給食交流会（団子さし）
2 月	・ 豆まき ・ バレンタインデー ・ 給食交流会（バレンタインデー茶話会）
3 月	・ ひなまつり茶話会 ・ ホワイトデー
各 月	・ 音楽交流会 ・ 健康相談日 ・ 輪投げ ・ レクリエーション（毎週日曜日） ・ 誕生者へのプレゼント ・ ラジオ体操 ・ ズンドコ体操 ・ 365歩のマーチ ・ 避難訓練（避難路点検） ・ ふれあいの日（図書館） ・ 朝はどこから

矢祭町デイサービスセンター館山荘

矢祭町老人福祉センター館山荘

基準該当生活介護デイサービスセンター館山荘

平成25年度 事業実績集計表

矢祭町デイサービスセンター 館山荘

		H25. 4月	5月	6月	7月	8月	9月	10月	11月	12月	H26. 1月	2月	3月	計	平均
サービス提供実施日数		22	23	20	23	19	21	23	21	20	20	20	21	253	21
指定通所介護事業	● 実利用数	55	54	54	54	50	49	54	59	55	52	54	58	648	54.0
	○ 利用者延べ人数	346	361	295	346	280	320	351	343	297	289	282	342	3,852	321.0
	内														
	要介護度1	11	12	13	12	10	8	9	9	8	9	8	9	118	9.8
	要介護度2	21	18	19	18	16	18	18	23	21	21	22	21	236	19.6
	要介護度3	6	9	8	8	8	7	10	11	11	9	8	11	106	8.8
	要介護度4	12	12	11	14	14	15	15	14	13	12	15	16	163	13.5
要介護度5	5	3	3	2	2	1	2	2	2	2	1	1	25	2	
○ 平均利用者数(日)		15.7	15.6	14.7	15.0	14.7	15.2	15.2	16.3	14.8	14.4	14.1	16.1		15.1
指定予防通所介護	● 実利用数	13	11	11	11	11	12	12	14	13	11	12	11		11.8
	○ 利用者延べ人数	63	61	56	60	47	71	71	62	55	55	51	54	698	58.1
	要支援1(実)	9	7	7	7	7	7	7	9	8	7	7	6	88	7.3
	要支援2(実)	4	5	4	4	4	5	5	5	5	4	5	5	55	4.5
	○ 平均利用者数(日)	2.8	2.6	2.8	2.6	2.4	3.0	3.0	2.9	2.7	2.7	2.5	2.5		2.7
基準該当生活介護	● 実利用数	2	2	2	2	2	2	2	2	2	2	2	2	24	2.0
	○ 利用者延べ人数	28	26	21	27	21	22	24	25	22	22	21	23	282	23.5
	○ 平均利用者数(日)	1.2	1.1	1.0	1.1	1.1	1.0	1.0	1.1	1.1	1.1	1.0	1.0		1.0

平成25年度寄付金収入について

法人名	社会福祉法人 矢祭福祉会
施設名	矢祭福祉会
会計単位名	矢祭福祉会

寄附金収入明細表

(自平成25年 4月 1日 至平成26年 3月31日)

1頁

受領年月日	寄附者	寄附の目的	寄附金額	うち基本金組入額	寄附金額の経理区分別の内訳						
					本部会計	特別養護老人ホーム	老人短期入所事業	軽費老人ホームケアハウスせせらぎ荘	矢祭町デイサービスセンター館山荘		
H25/04/19	陣野 光一 様	故陣野光衛の遺志として	30,000		30,000						
		4月計	30,000		30,000						
H25/05/15	石井 一雄 様	故石井ツキ子の遺志により	30,000						30,000		
H25/05/24	松浦 幸生 様	故松浦イチの遺志として	50,000		50,000						
		5月計	80,000		50,000				30,000		
H25/06/07	金澤 重光 様	故金澤みゑの遺志として	100,000			100,000					
H25/06/07	金澤 重光 様	故金澤みゑの遺志として	100,000						100,000		
H25/06/18	石井 安男 様	故石井義清の遺志により	10,000						10,000		
H25/06/28	菊地 清 様	故金澤キチの遺志として	30,000		30,000						
H25/06/28	藤田 里美 様	故藤田ミチの遺志として	50,000		50,000						
		6月計	290,000		80,000	100,000			110,000		
H25/07/05	柏 定雄 様	故柏マサエの遺志として	50,000		50,000						
H25/07/11	古張 フサ 様	故古張栄一郎の遺志として	50,000		50,000						
H25/07/17	保科 喜一 様	故保科常三の遺志により	50,000		50,000						
H25/07/18	山田 京子 様	故鈴木 昭の遺志として	200,000		200,000						
		7月計	350,000		350,000						
H25/08/12	齋藤 秀雄 様	故齋藤けいの遺志として	50,000		50,000						
H25/08/19	益子みい子 様	故益子ツメの遺志として	30,000		30,000						
		8月計	80,000		80,000						
H25/09/18	古張 光子 様	故古張ミチの遺志として	50,000					50,000			
H25/09/27	寺島 講次 様	故寺島リンの遺志として	30,000						30,000		
		9月計	80,000					50,000	30,000		
H25/10/02	滑川 徳寿 様	故滑川静江の遺志として	30,000			30,000					
H25/10/22	近藤 徹 様	故近藤フクの遺志として	20,000		20,000						
		10月計	50,000		20,000	30,000					
H25/11/12	柴田れい子 様	故柴田文平の遺志として	30,000		30,000						
		11月計	30,000		30,000						
H25/12/11	小池シツエ 様	故小池金次の遺志として	30,000						30,000		
		12月計	30,000						30,000		
H26/02/04	本田 正一 様	故本田稔の遺志として	50,000					50,000			
		2月計	50,000					50,000			
H26/03/05	菊池 榮利 様	故菊池セイの遺志として	30,000			30,000					
H26/03/19	富永 幸雄 様	故富永ユキの遺志として	50,000		50,000						
		3月計	80,000		50,000	30,000					
	合計		1,150,000		690,000	160,000	50,000	50,000	200,000		